3/17(金)まで!
お得な前売チケット発売中
1,000円(税込) 1,100円分の金券
(100円×11枚)
とお引替えします
PassMarket
ご購入はコチラ
手数料0円! Yahoo!JAPANのデジタルチケット
※Yahoo! JAPAN IDの登録が必要になります。
※コンビニエンスストア決済の場合、別途手数料がかかります。
※B館1F湾岸市場レジにて販売しております
※当日は一口1000円(100円×10枚)の販売となります
※当日券のご購入は会場内のチケット売り場で
お願いいたします
Bayside Place
ベイサイドプレイス博多
YUMMY!!!!
BAY SIDE
パにくク
肉博
NIKUPÄKÜ 2017
3/18.19.20
土
日
祝
お肉ぱくぱく!お肉だらけの3days!
11:00~19:00
STOP! 飲酒運転!
お酒を飲んでの運転は絶対にやめましょう
開催時間 11:00~19:00※食材がなくなり次第終了となりますのでお早めにお越しください。
開催場所 ベイサイドプレイス博多 海側特設テント
販売方法 1,000円(100円×10枚つづり)単位のチケット(金券)を販売します。
ベイサイドプレイス博多
TEL:092-281-7701
〒812-0021
福岡市博多区築港本町13-6
楽しいイベント情報は
ホームページをチェック!
ベイサイドプレイス博多

BEEF　PORK　CHICKEN　and DRINK!!!

肉好きのための祭典“ベイサイド肉博〜にくパク〜”
今年も最強のお肉軍団が集結！
食都・九州にふさわしい各店こだわりの逸品を取り揃えました。
肉肉肉の博覧会。ぜひご堪能ください。

3/18.19.20 出店店舗

BELLO

ローストビーフ

MANDARIN MARKET 文華市場
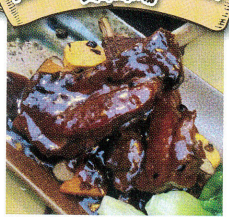
スペインリブのトウチ煮込み

博多ほたる 西中州本店

牛タン炙り

九州海鷹

肉うどん

餃子専家種坩堝（たねるつぼ）
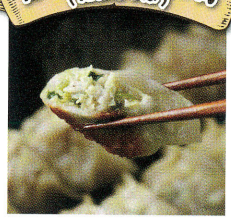
ぱりもち焼餃子

魚けん

淳二の日田から揚げ

ゴーマル
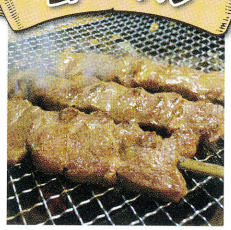
伊都の豚 宝ロース串

富士虎

日本酒

3/19.20 出店店舗

さめじま精肉店

ぜいたく牛串

ロベール・エ・ルイーズ
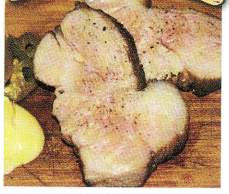
きな粉豚薪焼きロースト

お得な前売チケット発売中 B館1F湾岸市場レジにて販売しております。

1,000円（税込）　1,100円分の金券（100円×11枚）とお引替えします

3/17まで！

ご購入はコチラ

PassMarket
手数料0円! Yahoo!JAPANのデジタルチケット
※Yahoo! JAPAN IDの登録が必要になります。
※コンビニエンスストア決済の場合、別途手数料がかかります。

※当日は一口1000円（100円×10枚）の販売となります
当日券のご購入は会場内のチケット売り場でお願いいたします

Access info アクセス

西鉄バス
- 博多駅より（西日本シティ銀行前Ｆ停留所）
  - 99番 博多ふ頭行き（ベイサイドプレイス）終点下車
  - 88番 中央ふ頭行き　国際センターサンパレス前（ベイサイド南口）下車徒歩5分
- 天神より（天神ソラリアステージ前停留所）
  - 90番 博多ふ頭行き（ベイサイドプレイス）終点下車
  - 80番 中央ふ頭行き　国際センターサンパレス前（ベイサイド南口）下車徒歩5分

都市高速
- 上り 福岡都市高速1号線 天神北口より約5分
- 下り 福岡都市高速1号線 築港出口すぐ

駐車場
- ベイサイド第1 第2駐車場（293台）

楽しいイベント情報は
ホームページをチェック!
ベイサイドプレイス博多